

Instrucciones inicio de curso

CIFP Agraria Ávila

Curso 2020-2021



**Junta de
Castilla y León**

Consejería de Agricultura, Ganadería y Desarrollo Rural
Servicio Territorial de Agricultura y Ganadería de Ávila



**CENTROS DE
FORMACIÓN AGRARIA
CASTILLA Y LEÓN**

Introducción:

Un curso nuevo para todos.

Estimadas familias,

Os hacemos llegar una versión abreviada del **plan de inicio del curso 2020/21** basado en el *Protocolo de Prevención y Organización del regreso a la actividad lectiva en los Centros de Castilla y León*, elaborado por la Consejería de Educación.

A continuación, desarrollamos una serie de cambios a tener en cuenta y que tanto **los alumnos como las familias debéis conocer**.

Queremos pedir os implicación, comprensión y paciencia en la adaptación y en el desarrollo de este comienzo de curso diferente. Adaptarnos a la normativa nos va a suponer un esfuerzo, pero por **un principio básico de solidaridad** tenemos que intentar **cumplirla sin fisuras**. Son **cambios obligados por la situación** marcada por la crisis sanitaria ocasionada por la Covid-19 y **servirán para aumentar la seguridad** en el CIFP durante el tiempo que sea necesario.

Los centros educativos **tenemos que cumplir**, al igual que el resto de las entidades públicas, una serie de requisitos, medidas y protocolos.

Las medidas que se han preparado en el CIFP están **condicionadas a las instrucciones recibidas desde la Consejería de Educación**, y podrán ser modificadas según la evolución de la pandemia y las instrucciones marcadas por la autoridad competente.

Deseamos que todo lo que se expone a continuación sirva para darnos unas pautas que nos ayuden a todos a llevar esta situación de la mejor manera y con el mayor **ambiente de normalidad** que sea posible.



ESCENARIO 1: CLASES PRESENCIALES

1. Clases presenciales
2. Medidas de prevención personal
3. Normas de seguridad e higiene generales
4. Acceso al CIFP
5. Normas de seguridad e higiene dentro del aula
6. Organización de los recreos
7. Organización del comedor
8. Organización de prácticas.

ESCENARIO 2: SUSPENSIÓN DE CLASES

ESCENARIO 1: CLASES PRESENCIALES

- Solo asistirán los alumnos que NO presenten ningún síntoma relacionado con el COVID-19. Es obligatorio que los alumnos se tomen la temperatura antes de salir de casa y a la vuelta. En caso de que en el entorno familiar más próximo hubiera síntomas o casos positivos, deberán comunicarlo inmediatamente a la Dirección del centro educativo.
- Todos los alumnos deberán asistir al Centro con la mascarilla puesta y no podrán quitársela durante todo el tiempo que permanezcan en él.
- Cada alumno traerá una mochila con lo necesario para la jornada. **No se permite compartir material** escolar ni traer al Centro más de lo necesario. Además es recomendable que cada alumno traiga pañuelos desechables y gel hidroalcohólico de uso personal. Cada aula estará dotada con un dosificador de gel para uso de alumnos y profesores.
- La entrada al Centro se realizará de uno en uno, con mascarilla y guardando la distancia de seguridad de (1,5 metros).
- Los alumnos deberán entrar al aula directamente, sin detenerse en zonas comunes. Al entrar al aula se desinfectarán las manos y se sentarán en el sitio asignado.
- Los padres no podrán acceder al edificio del Centro educativo salvo excepciones. Para la comunicación con el Centro se utilizará la vía telemática y, en caso de necesitar acudir al Centro los padres deberán pedir cita.

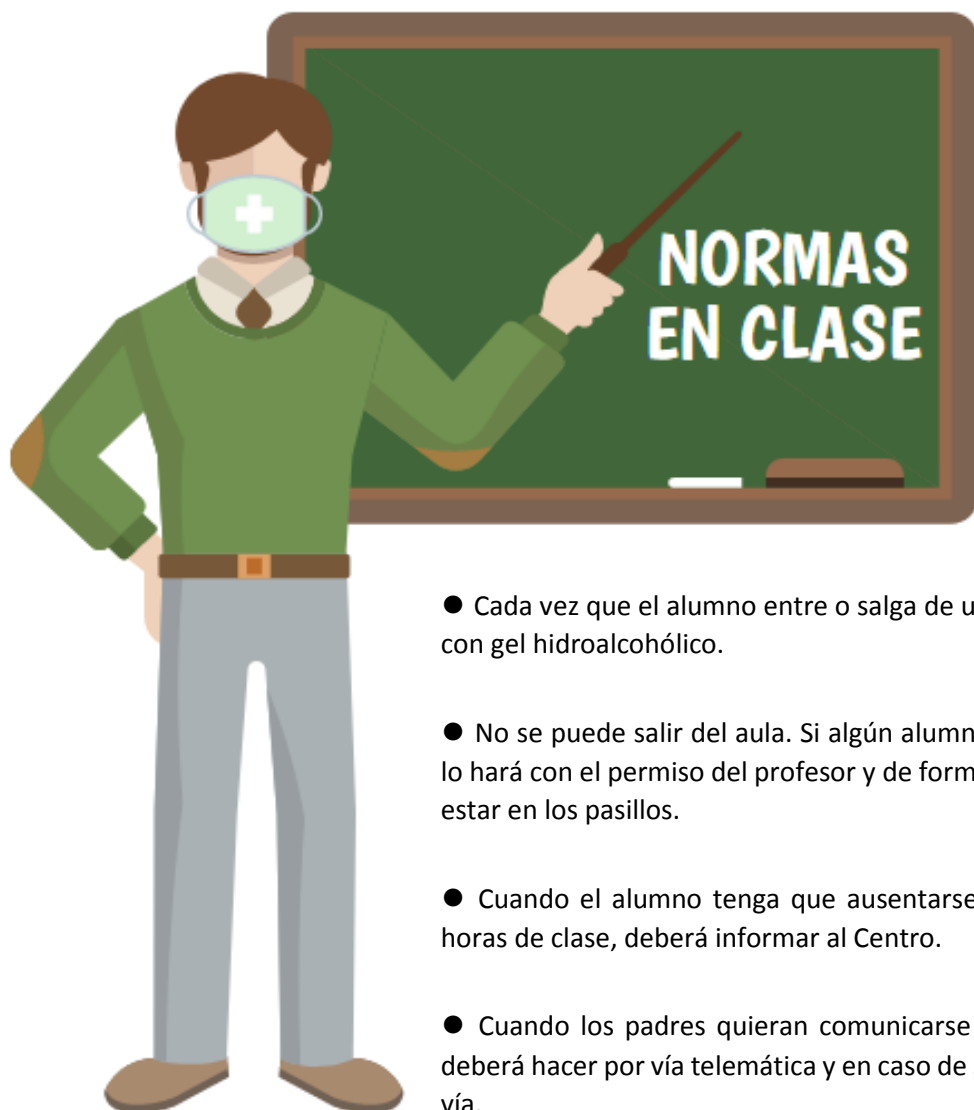

- Cada vez que el alumno entre o salga de una clase deberá desinfectarse con gel hidroalcohólico.
 - No se puede salir del aula. Si algún alumno tiene que ir al servicio, solo lo hará con el permiso del profesor y de forma individual. Queda prohibido estar en los pasillos.
 - Cuando el alumno tenga que ausentarse por causa justificada ciertas horas de clase, deberá informar al Centro.
 - Cuando los padres quieran comunicarse con algún profesor/tutor, se deberá hacer por vía telemática y en caso de ser necesario se acordará otra vía.
- Tanto los alumnos como el personal que acceda al colegio, deberán respetar los flujos de circulación y las zonas delimitadas por todo el Centro.



Medidas de prevención personal.

- Realizar una correcta higiene de manos al menos 5 veces al día.
- Evitar tocarse la nariz, los ojos, y la boca ya que facilita la transmisión.
- Al toser o estornudar, cubrir la boca y la nariz con el codo flexionado.
- Usar pañuelos desechables para eliminar secreciones respiratorias y tirarlos tras su uso a una papelera con bolsa y a poder ser con tapa y pedal.
- Al toser o estornudar, cubrir la boca y la nariz con el codo flexionado.
- Es obligatorio el uso de mascarillas en todo momento en las instalaciones del centro.
- Está prohibido fumar en las instalaciones del centro.

Normas de seguridad e higiene generales

- Es obligatorio el uso de mascarillas en todo momento.
- Se han instalado en el Centro puntos de desinfección en entradas, pasillos y aulas. Además los baños estarán dotados de jabón y toallitas de papel.
- Se ha señalizado todo el Centro en su interior para establecer los flujos de circulación, evitando cruces.
- No se permitirá a los alumnos estar en los pasillos.
- No se permitirá a los alumnos compartir el material escolar.
- Se controlará la entrada y salida de los aseos.
- Las clases serán ventiladas durante cinco minutos cada 50 minutos. Si es posible, se mantendrán abiertas en todo momento.
- Se realizarán rutinas de limpieza y desinfección de los aseos y zonas comunes según su utilización.
- Los recreos estarán divididos por zonas. Las salidas y entradas se harán por filas y manteniendo las distancias de seguridad.
- Al incumplimiento de estas normas le será aplicado el RRI del CIFP. Debemos apelar a la responsabilidad para salvaguardar la seguridad de todos.



Acceso al CIFP

- Acceso en transporte escolar.

- A cada alumno se le asignará un asiento fijo.
- Se llevará siempre la mascarilla.
- Se medirá la temperatura a los alumnos antes de subir al transporte escolar.
- El transporte dispondrá de gel hidroalcohólico y toallitas.
- Se procederá a su desinfección y ventilación cuando finalice el trayecto.

- Acceso mediante vehículo particular.

- Los alumnos deberán estacionar su vehículo en las zonas asignadas para ellos.
- Deben llevar puesta la mascarilla desde el aparcamiento.
- Antes de entrar en el centro se les tomará la temperatura.

- Acceso puerta principal.

- Los alumnos accederán por la puerta principal al CIFP.
 - Deberán llevar siempre la mascarilla.
 - Se han colocado difusores de gel hidroalcohólico y alfombras desinfectantes antes de entrar.

- Salida del Centro.

- La salida de los alumnos se realizará por el lateral del centro, puerta de prácticas.

Uso obligatorio de la mascarilla

Limpieza con gel hidroalcohólico

Toma de temperatura



Normas de seguridad e higiene dentro del aula

- Se dará información a los alumnos sobre los procedimientos y las normas de higiene durante los primeros días de curso.
- Se intentará mantener siempre la distancia de seguridad entre compañeros y con el profesor.
- Es obligatorio llevar la mascarilla en todo momento, recomendando traer una de repuesto.
- Todos los profesores deben llevar siempre mascarilla.
- Siempre que se entre y salga del aula se hará lavado de manos a los alumnos.
- La disposición de las mesas en el aula será en fila de forma individual, y no podrán abandonar el aula hasta que no haya quedado totalmente recogida y ordenada. No se compartirá material.



- En caso de sospecha de síntomas, el alumno será enviado al aula de aislamiento y el Centro procederá a informar a las familias y a los organismos establecidos según protocolo.

- Todas las puertas de aulas y pasillos permanecerán siempre abiertas para evitar el contacto.

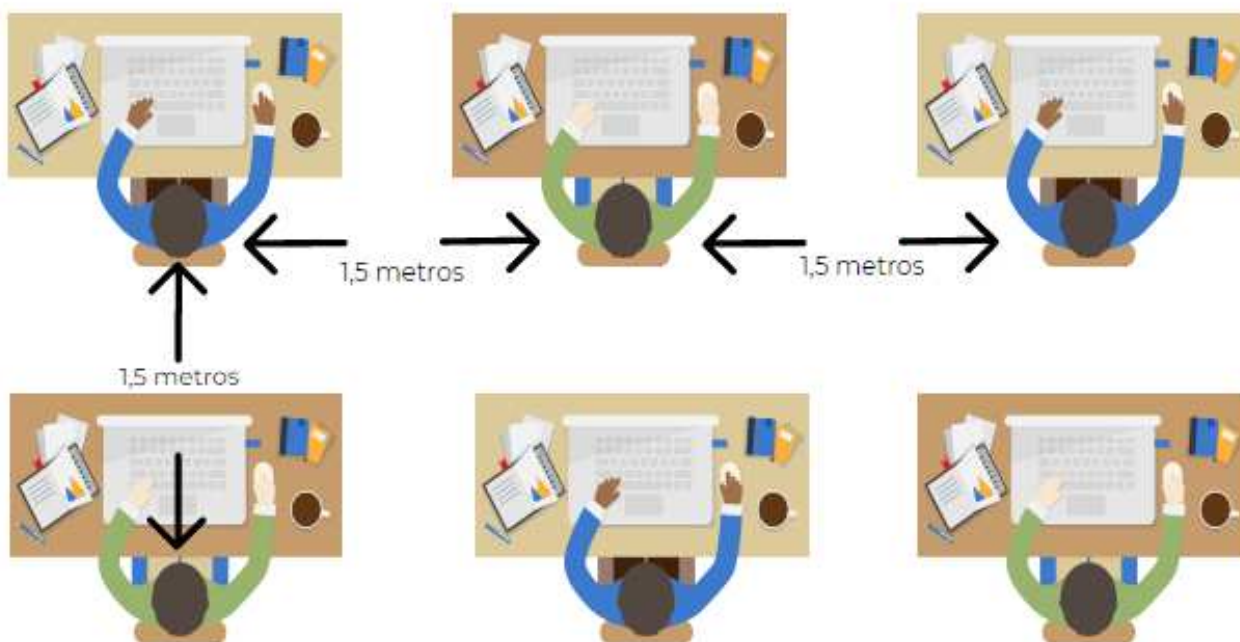

Organización de los recreos

- Se realizará de 11:30 a 11:50.
- Se llevará siempre mascarilla.
- Saldrán en áreas restringidas por cursos.
- Para la salida y entrada al aula se organizarán por filas manteniendo la distancia, y entrarán y saldrán del aula de forma escalonada.





- Los alumnos accederán al comedor manteniendo la distancia de seguridad.
- Se llevará siempre mascarilla.
- Se asignará un sitio fijo para cada alumno.
- Después de cada turno se seguirá un protocolo de desinfección y ventilación de las instalaciones.

Organización de prácticas

- Se llevará siempre mascarilla.
- Los alumnos en todo momento respetarán la distancia de seguridad.
- Los alumnos usarán los EPI's correspondientes a la práctica.
- Los alumnos dispondrán de gel hidroalcohólico.
- Se adaptarán las prácticas al protocolo COVID de cada empresa.
- Se seguirán las indicaciones del personal de la empresa donde se realice la práctica.



ESCENARIO 2: SUSPENSIÓN DE CLASES



En caso de que hubiera suspensión de clases, se impartirán clases online de forma general en todos los cursos, adaptando siempre la metodología a cada uno de los módulos impartidos.

Las herramientas principales de trabajo serán las del entorno de **Microsoft y el Aula Virtual del centro**. (<https://aulavirtual.educa.jcyl.es/cfaavila/>). Dicha aplicación se mantendrá en uso desde el primer día en todos los cursos, independientemente de que haya o no suspensión de las clases presenciales. De esta forma, los alumnos estarán habituados a su uso.

Y en caso de que no hubiera posibilidad de acceso a internet por falta de medios o no tuvieran equipos informáticos, los padres/tutores legales deberán ponerse inmediatamente en contacto con el tutor para poder buscar una solución. Todos los alumnos deberán tener acceso a un dispositivo.



- Los profesores estarán conectados a las horas habituales del horario.
- Los vídeos tutoriales o explicaciones de las actividades a realizar se publicarán de forma privada en el entorno Microsoft o el aula virtual del centro.
- Se utilizarán además diferentes plataformas y herramientas de evaluación.
- El reporte de trabajos y tareas será continuo.
- La información será publicada en la página web del centro: <http://cfaavila.centros.educa.jcyl.es/sitio/>